Forum: Poteries Québécoises
Topic: Poteries Anciennes
Subject: Re: Poteries Anciennes
PostÃ© par: antiquipaul
Contribution le : 11/10/2015 15:34:49

Bonjour à tous , je vous présente une belle pièce de poterie pour identification . J'ai pensé à poterie Dion ? à cause de sa forme au niveau de l'ouverture du vase comme la jardinière des Dion ainsi que la couleur de la terre .Je laisse les experts l'occasion de me donner leurs opinions merci. Antiquipaul .

Attacher un fichier:

Â **Antiquipaul2.jpg** (485.17 KB)

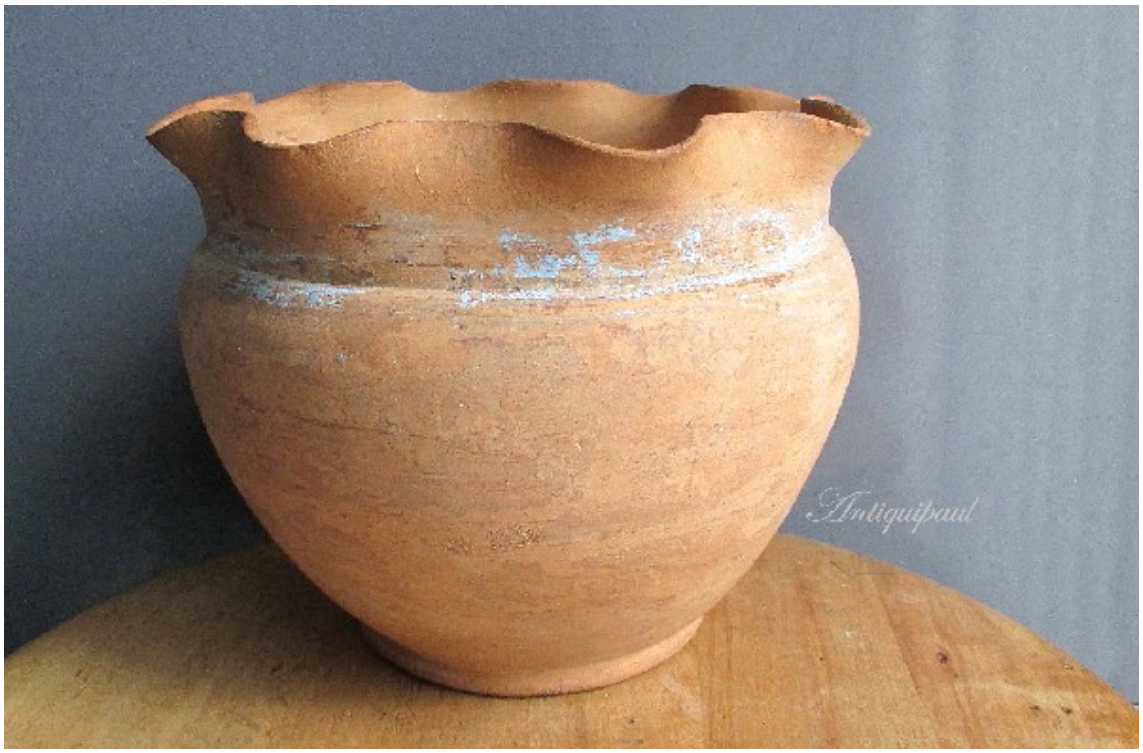

Â **Antiquipaul--.jpg** (491.37 KB)

Â IMG_2890.JPG (443.14 KB)