Forum: Poteries Québécoises
Topic: Poterie Laurentienne
Subject: Re: Poterie Laurentienne
PostÃ© par: Ceramboce
Contribution le : 10/03/2009 13:42:05

Bonjour Jacdesterres

Je partage votre attribution possible Ã la LP pour votre chope Donalda et votre cendrier CN.

En effet, on retrouve aussi les mÃªmes teintes de jaune & vert dans mon cendrier SÃ©raphin, "Viande Ã chiens" et le cendrier CN que je possÃ¨de aussi.
Seul le cendrier CN porte le nom Canada et une inscription ou numÃ©rotation difficile Ã dÃ©chiffrer.
On retrouve Ã©galement des caractÃ©ristiques semblables aux deux piÃ¨ces.

Une validation Ã la fabrique LP serait toutefois apprÃ©ciÃ©e ainsi que la numÃ©rotation du cendrier CN.

Bye Ceramboce.

Attacher un fichier:
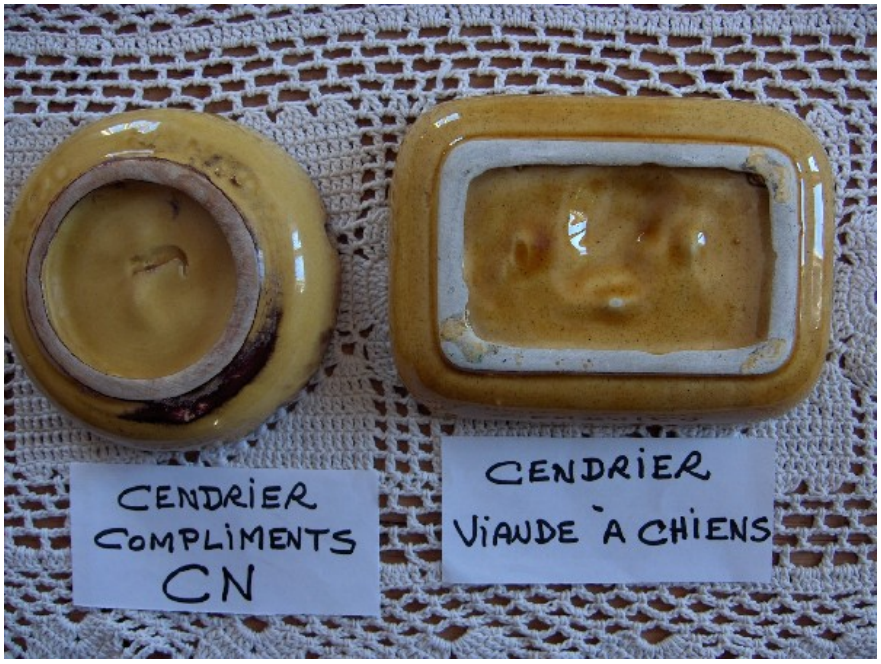
Â Photopic doré 683.jpg (567.80 KB)