Forum: Céramique de Beauce
Topic: Beauce et ses terres rouges
Subject: Re: Beauce et ses terres rouges
PostÃ© par: Collectoboce
Contribution le : 03/05/2013 12:28:49

Merci Dedale, Kiddo et Ti-Paul pour ces mots d'appréciation.

Voici TiPaul ce qui est inscrit sous mon amphore aux tulipes. Le 2 du 0D2 qui est difficile à photographier semble être le même script que le 2 que tu nous présentes.

Merci. Bonne journée. Collectoboce

Attacher un fichier:

Â TR 1.jpg (980.02 KB)

Â **TR 2.jpg** (495.64 KB)

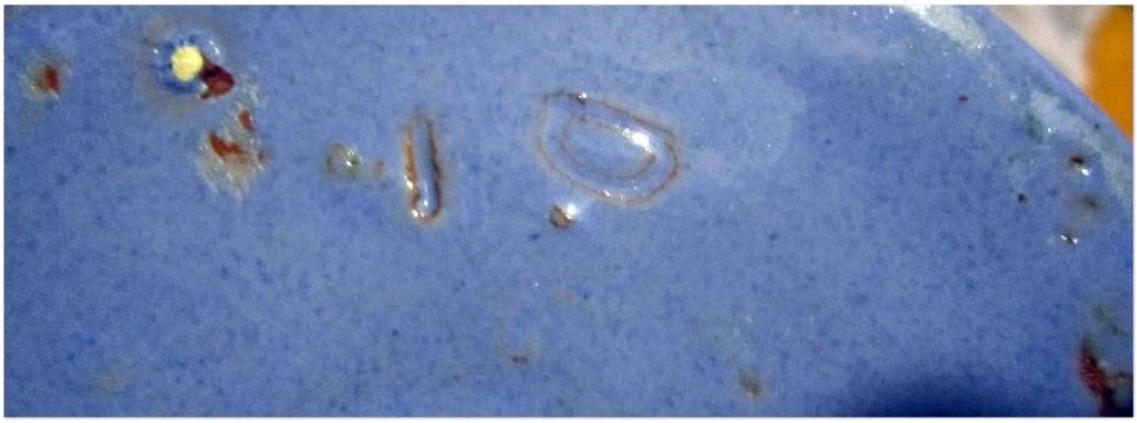
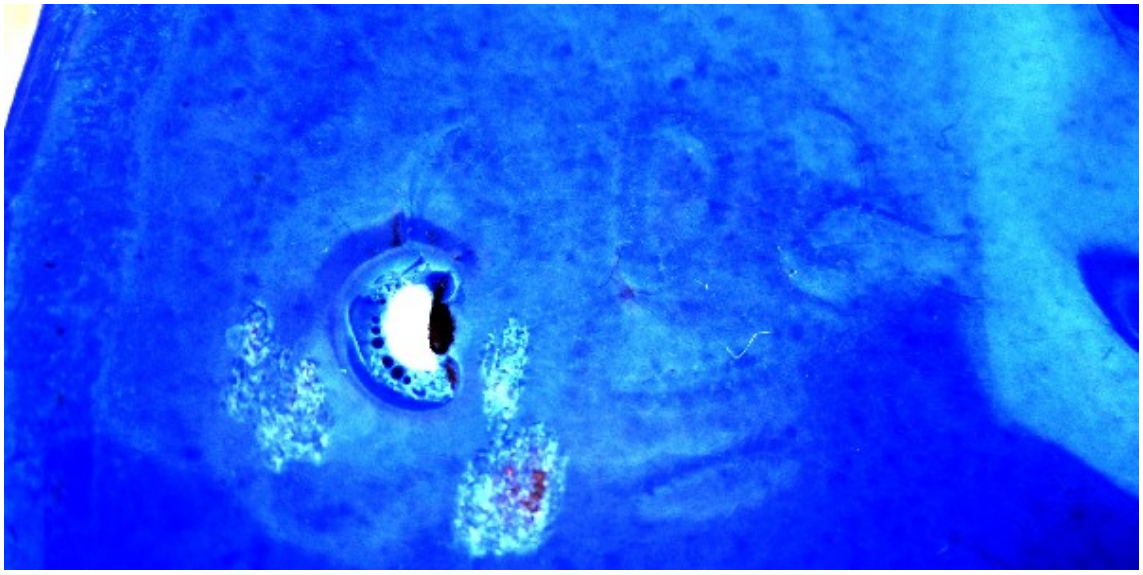
Â **TR 3.jpg** (710.77 KB)