Forum: Poteries et Céramiques Européennes

Topic: Capodimonte

Subject: Capodimonte

PostÃ© par: Garfield

Contribution le : 26/12/2007 11:15:57

Bonjour
On m'a offert une soupière avec sa louche et son assiete.C'est signé Capodimonté en dessous avec un no.J'ai aussi un vase inscrit Capodimonté aussi.J'aimerais savoir si c'est beaucoup collectionné au Québec,et la valeur approximative de l'objet.
Merci a l'avance.
Garf

Attacher un fichier:

Â capodimonte 001.jpg (437.60 KB)

Â capodimonte 003.jpg (437.39 KB)

Â capodimonte 004.jpg (427.20 KB)

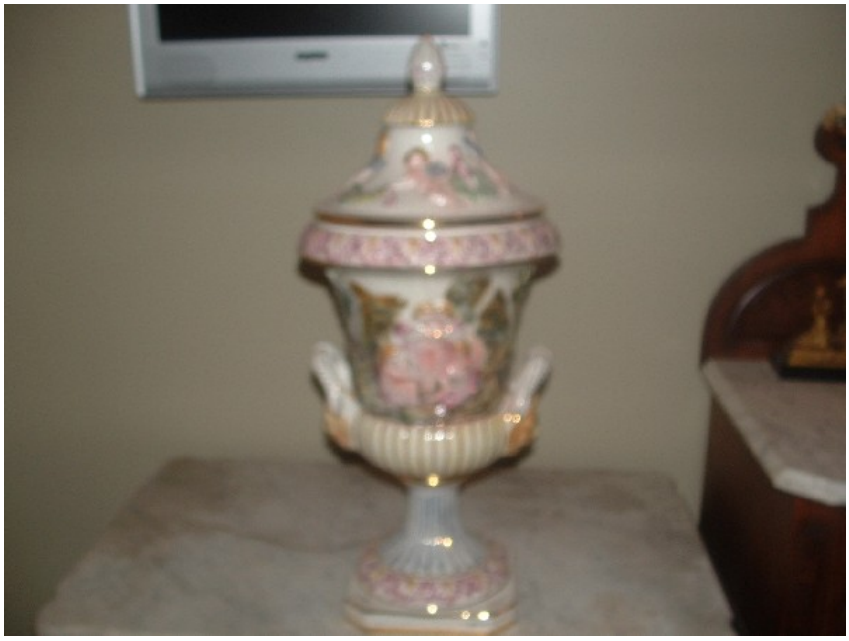

Â capodimonte 007.jpg (471.19 KB)